

GEVEL RECHTS

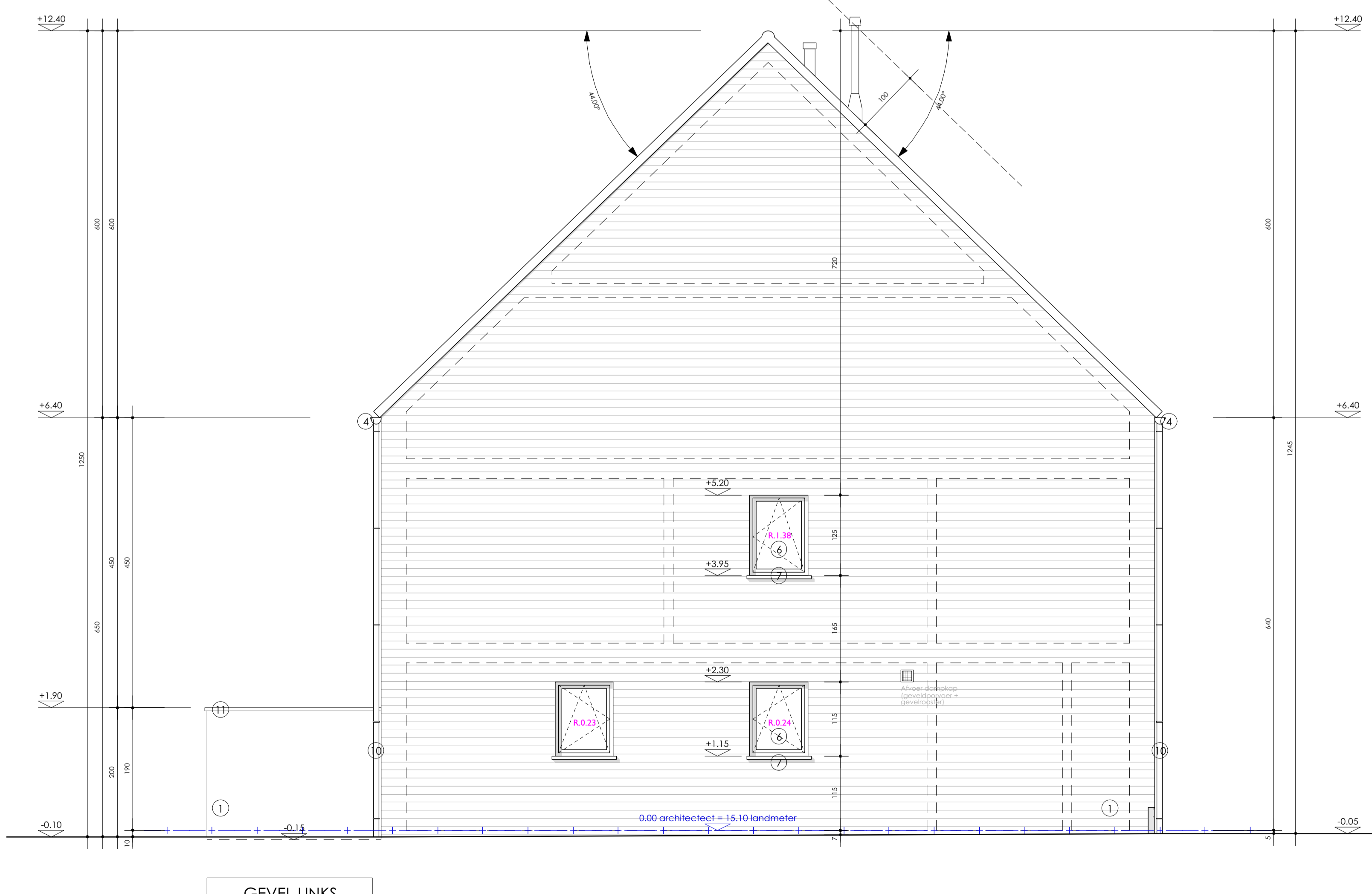

GEVEL LINKS

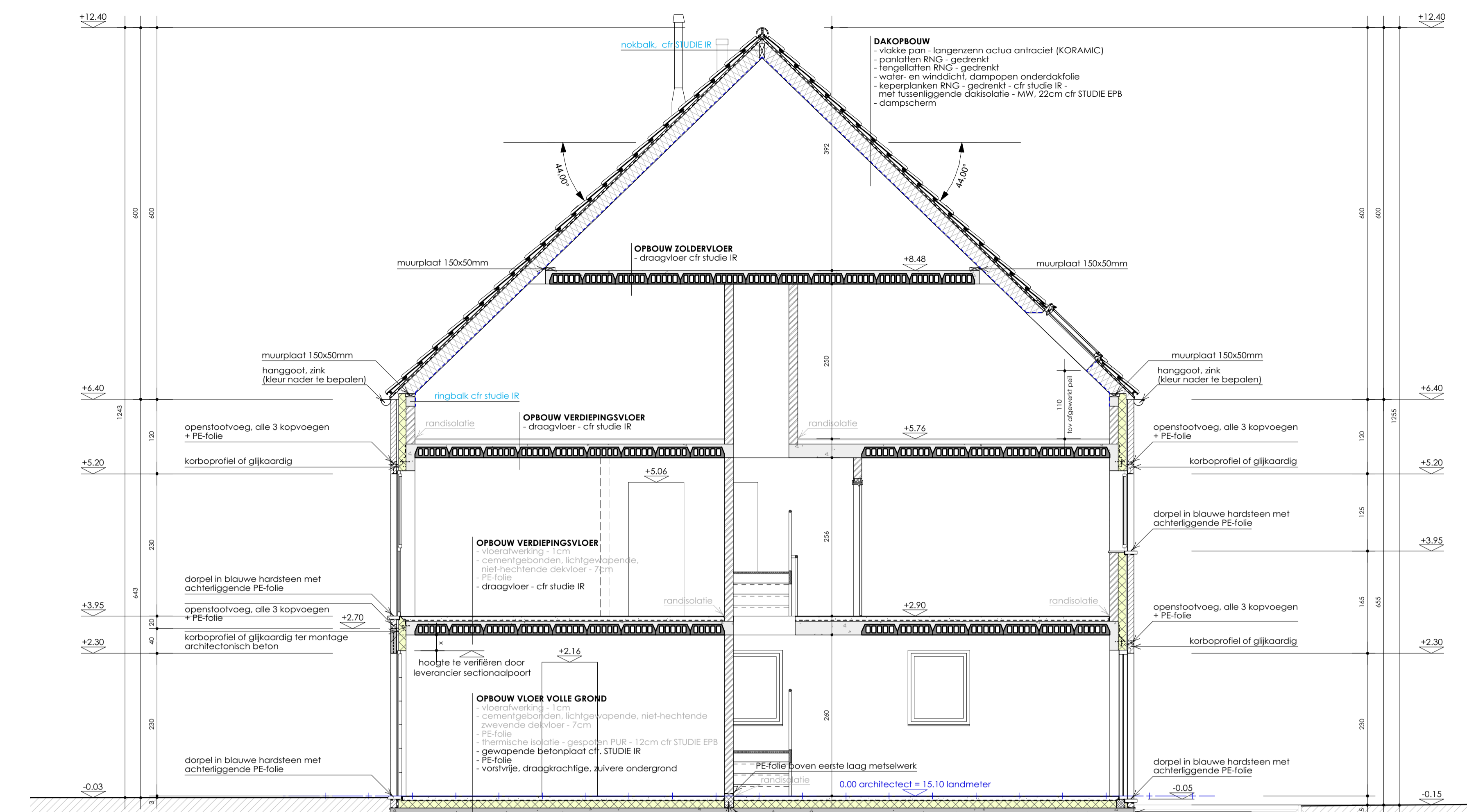

SNEDE AA

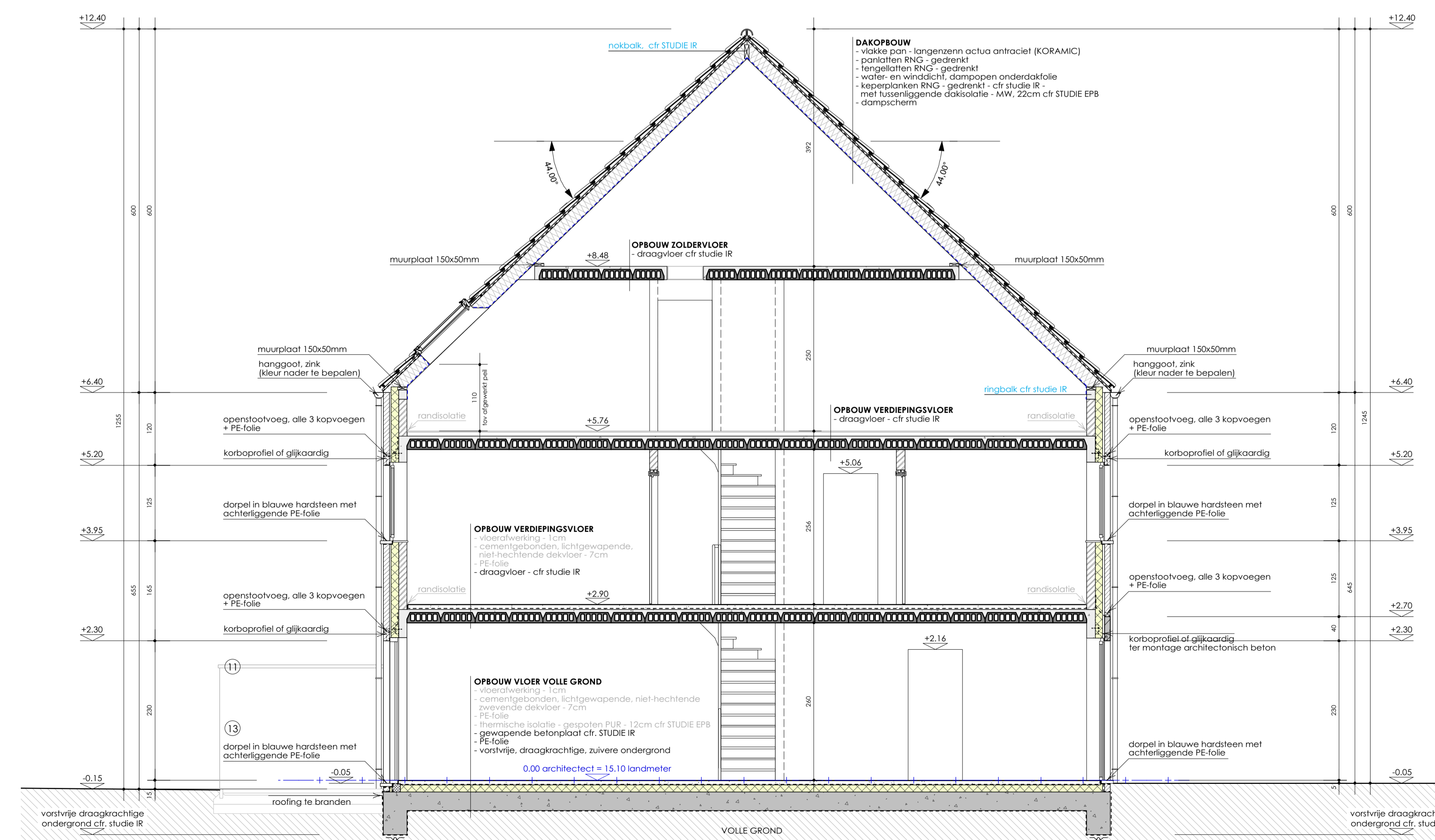

SNEDE BB

LEGENDE GRONDPLANNEN EN SNEDES

LEGENDE GEVELMATERIALEN

1 Gevelsteen - roodbruin - zwart - grijs gecoatced - NTB	8 Aluminium buitenschrijfwerk - RAL 7039 thermisch isolerende beglazing - Uf: 1.1 W/m²K - super neutraal cfr. studie EPB
2 Architectonisch beton	9 Sectionaal poort - aluminium - RAL 7039
3 Dakpaas - Ingenseen actua intrasclie (KORAMIC)	10 Hermelewatervoerbuisen in sink - kleur nader te bepalen
4 Zinken hanggoot - kleur nader te bepalen	11 Muurdeksteen in blauwe hardsteen - grijs geschilderd
5 Dakvlakwaaier - hout	12 Thermisch isolerende beglazing - Uf: 1.1 W/m²K - super neutraal cfr. studie EPB
6 PVC buitenschrijfwerk - RAL 7039	13 Gevelsteen - roodbruin - zwart - grijs gecoatced - NTB
7 Dorpel in blauwe hardsteen - grijs geschilderd	14 Gevelsteen - roodbruin - zwart - grijs gecoatced - NTB

- ALGEMENE NOTAS**
- Al de maten en afmetingen door (onder)aanneemer te controleren voor uitvoering.
 - Tegelping te verifiëren door beldigst landmeter en aanneemer ruwbouw.
 - Voorgevelij uit te zetten door aanneemer in aanwezigheid van beldigst landmeter. Gemeentelijke diensten dienen steeds gecontacteerd te worden inzake contract.
 - Uitvoering van de stabiliteitsbelemingen (funderingen, vloerplaten, balken, kolommen...) volgens stabiliteitsplannen van de gecontracteerde raadgevend ingénieur.
 - Minimum diepte onderkant fundering beton. Diepte = systeem van fundering te verifiëren i.f.v. grondsondering an studie stabiliteitsingénieur.
 - Legplanen van de vloeren voor te leggen aan de raadgevend ingénieur en architect.
 - Behoudens anders beschreven in het lastenboek, worden al de gebruikte materialen verwerkt volgens de voorschriften van de fabrikanten.
 - Zetvoegen voor het metselwerk worden voorzien en uitgevoerd volgens de voorschriften van de baksteenfabrikant. Aanneemer dient tijdig de architect te contacteren avonds het metselwerk aan te zetten.
 - Alle ondergrondse metselwerk wordt gecoatced. Aanblijft op funderingszool in fensand.
 - Zetvoegen voor buitenbelastingingen worden voorzien en uitgevoerd volgens de voorschriften van de fabrikant van het gleetmateriaal.
 - De oplegplanken voor de metalen profielen zijn te voorzien van een bitumenfolie.
 - Vochtischermen zijn te voorzien tegen alle raam- en deurenanslagen, boven en onder iedere spouwonderbreking en overal waar de kans op vochtindringing bestaat.
 - Al het hout voor het trimen- en daklijstwerk bestaat uit in een autovalf gedreukt, R.N.G.
 - De architect verwerpt iedere verantwoordelijkheid en aansprakelijkheid inzake conformiteit van de vergunning indien tijdens de werken vergunningplichtige aanpassing wordt doorgevoerd op aangeven van opdrachtgever ofien uitvoerende aanneemer.
 - ALLE HOELERINGSBUJZEN: lenig anders vermeld op plan diam. 110 mm, minimum grondbedekking van 25cm, minimum afvalafnameafdeling volgens plan, sloopvoeren door voor of wanden van betonnen kulp uit te voeren met waterdichte aansluiting.
 - De afwerking van de rotering is een principeafwerking. De aanneemer zal voor de start van de werken, in samenspraak met de architect, het isolatieprincipe bespreken (peel van operabele rotering op te meten door uitvoerende aanneemer avonds de roteringen te starten).
 - Bij de uitvoering dient er extra aandacht te worden aan de vafheid van de gegoteerde beton iv de RF-deuren.
 - Eventuele meetfouten bij aanpassingen zijn voor rekening van de aanneemer.
 - De meetstaat horende bij de aanbestedingsplannen dekt enkel het wind- en weerdeicht vermaal. De grize tekt horende bij de aanbestedingsplannen zijn niet opgenomen in de meetstaat en maken geen deel uit van het wind- en weerdeicht vermaal.

F			
E			
D			
C			
B			
A			
	WJZINGEN	DATUM	ID
<p>ADM Architecten burgerlijke vennootschap met handelsvorm bvba Herestraat 13 bus 1 - 3500 Hasselt t. +32(0)11 740 002 www.admarchitecten.be BTW BE 0833.002.049 APR Russe IBAN BE42 7550 2777 774 BIC KREDEB33</p>			

AANBESTEDING: LOT 07 - LOT 12: WIND- EN WEERDICHT

HET BOUWEN VAN 6 WONINGEN

PLANNR 8/9

JOBNR 15035

OPDRACHTGEVER

BOUWHEER: ARDES projecten
 Deuzestraatweg 69 - 3210 Linden
 Tj +32 (0) 16 29 29 11 | BTW BE 0 465.382.046

BOUWADES: Binnengebied achter de woning Schosveldstraat 32 - 3012 Willede
 LOT 7 em LOT 12
 6de afdeling - sectie B - nr(s). 102p

PLANCEGEVENS

GEVEL LINKS	1/50
GEVEL RECHTS	1/50
SNEDE AA	1/50
SNEDE BB	1/50

SCHAAL 1/50

DATUM 27/10/2017

ARCHITECT

CONTACTPERSOON: DNI

CONTROLE: HVE